



Regionaler Planungsverband
Oberes Elbtal / Osterzgebirge

44. Sitzung der Verbandsversammlung

am 08.07.2015

in Weinböhla, Zentralgasthof

- TOP 1 Begrüßung, Feststellung der Beschlussfähigkeit
- TOP 2 Berufung von beratenden Mitgliedern
- TOP 3 Zweite Gesamtfortschreibung des Regionalplans: Beratung und Beschlussfassung über die Durchführung des Beteiligungsverfahrens zur Mitwirkung bei der Planaufstellung gemäß § 6 Abs. 1 SächsLPIG auf der Grundlage des Regionalplanvorentwurfs
- TOP 4 Stellungnahmen zu raumbedeutsamen Planungen und Maßnahmen in der Planungsregion - Beratung und Beschlussfassung (4.1 – 4.4)
- TOP 5 Verbandshaushalt – Eröffnungsbilanz Doppik: Beratung und Beschlussfassung zum Prüfbericht des Staatlichen Rechnungsprüfungsamtes
- TOP 6 Beratung und Beschlussfassung zu einer neuen Geschäftsordnung des Regionalen Planungsverbandes
- TOP 7 Bekanntgaben, Anfragen, Sonstiges

TOP 2 Berufung von beratenden Mitgliedern

Beschlussvorlage VV 01a/2015

Berufung von beratenden Mitgliedern der Verbandsversammlung aus den Organisationen des Umweltschutzes

Beschlussvorlage VV 01b/2015

Abberufung und Berufung von beratenden Mitgliedern der Verbandsversammlung aus den Organisationen der Forstwirtschaft

Beschlussvorlage VV 01a/2015

Berufung von beratenden Mitgliedern der Verbandsversammlung aus den Organisationen des Umweltschutzes

Beschlusstext:

Es werden folgende beratende Mitglieder aus Organisationen des Umweltschutzes für die Verbandsversammlung berufen:

- von der Landesarbeitsgemeinschaft der anerkannten Naturschutzvereinigungen Sachsens (LAG)
Herr Karl-Heinz Rutsch
und als sein Stellvertreter
Herr Michael Eilenberger
- sowie **zusätzlich** zu den LAG-Vertretern vom BUND
Herr Lars Stratmann (ohne Stellvertreter).

Beschlussvorlage VV 01b/2015

Abberufung und Berufung von beratenden Mitgliedern der Verbandsversammlung aus den Organisationen der Forstwirtschaft

Beschlusstext:

Herr Karsten Kilian und Frau Nicole Schailée werden als Vertreter der Forstwirtschaft und Binnenfischerei in ihrer Funktion bzw. Stellvertreterfunktion als beratendes Mitglied der Verbandsversammlung des Regionalen Planungsverbandes Oberes Elbtal/Osterzgebirge abberufen.

Die Verbandsversammlung beruft aus dem Bereich Forstwirtschaft in beratender Funktion neu Frau Katrin Müller und als ihren Stellvertreter Herrn Sebastian Kuntzsch.

TOP 3 Zweite Gesamtfortschreibung des Regionalplans:

Beratung und Beschlussfassung über die Durchführung des Beteiligungsverfahrens zur Mitwirkung bei der Planaufstellung gemäß § 6 Abs. 1 SächsLPIG auf der Grundlage des Regionalplanvorentwurfs

TOP 3 Fortschreibung des Regionalplans - Arbeitsschritte

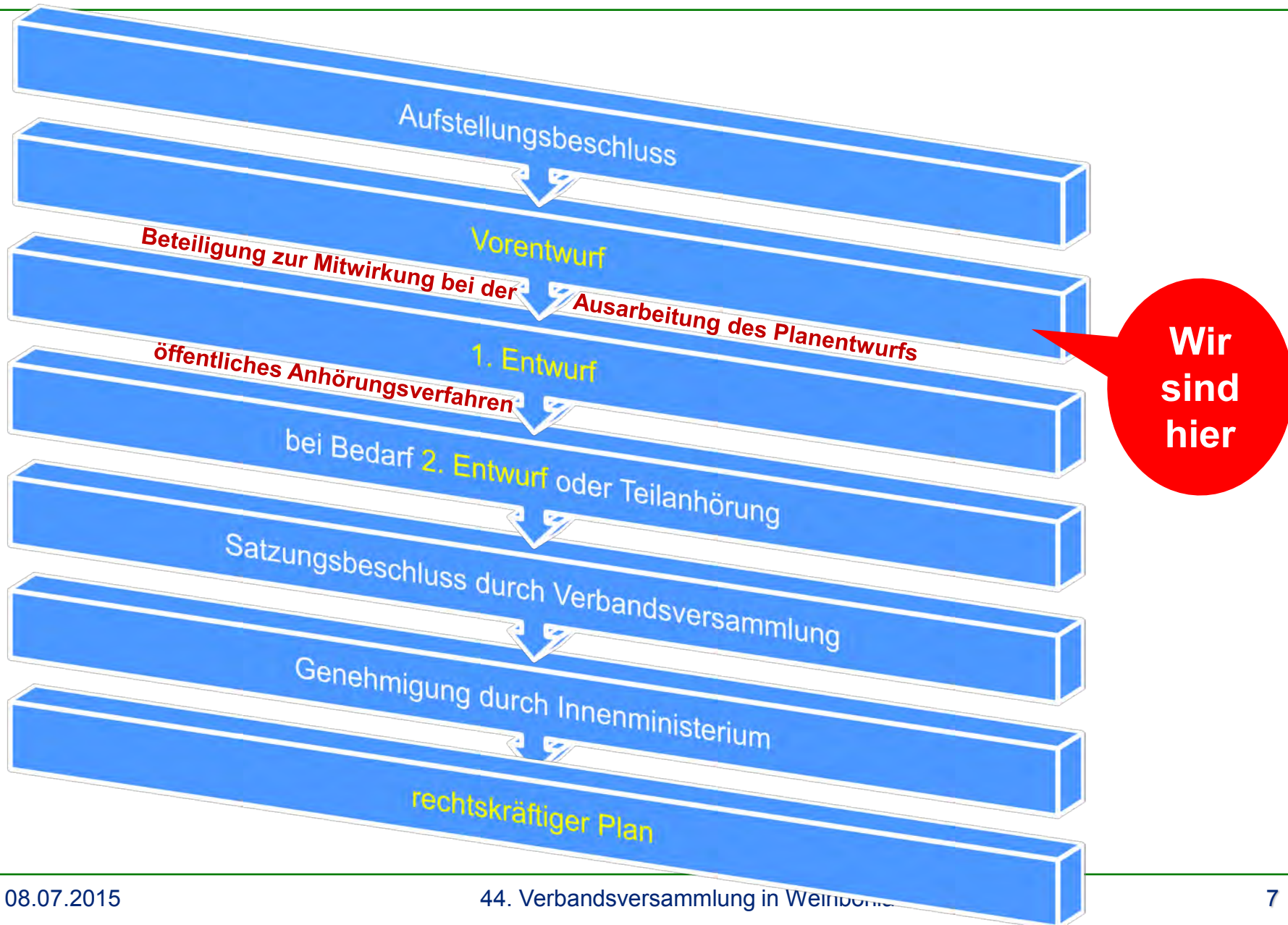

Gremienbefassung bei der Vorbereitung des Beteiligungsverfahrens zur Mitwirkung bei der Planaufstellung

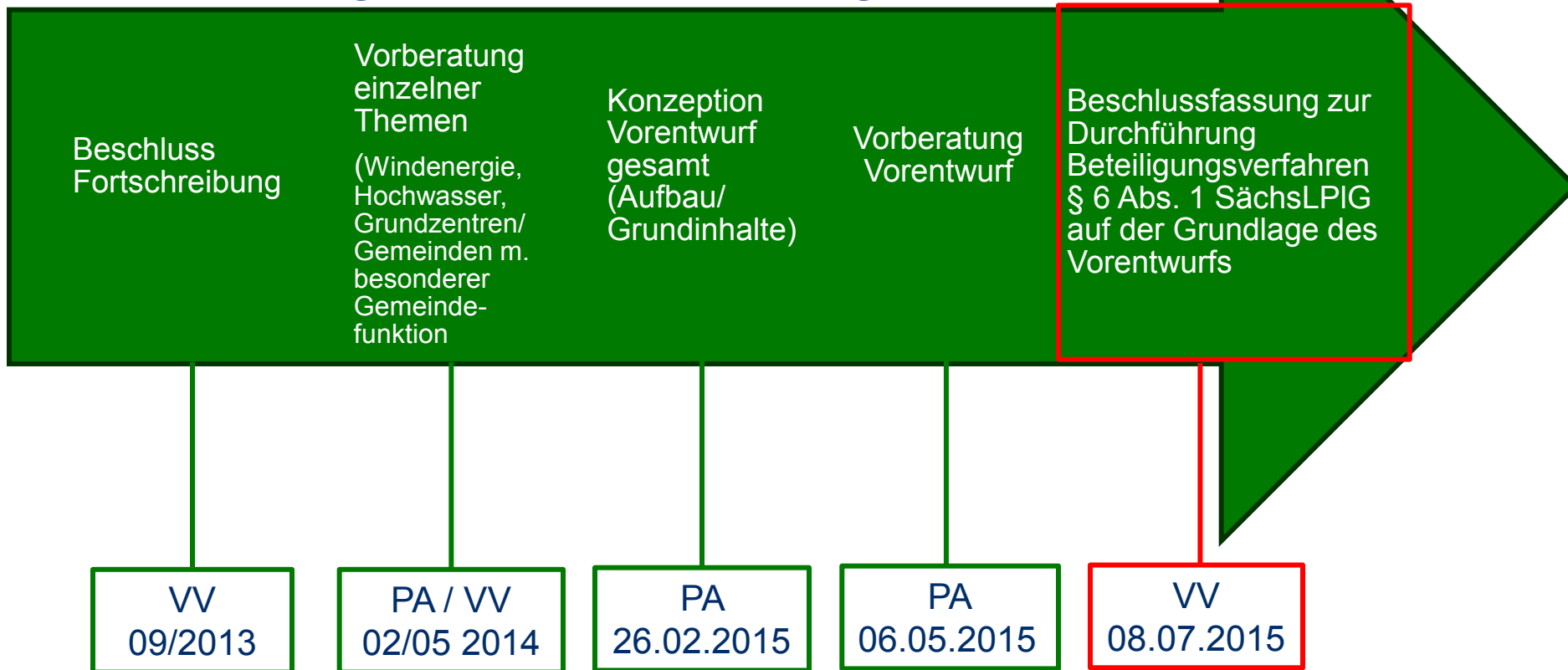

+ informelle Arbeitsgespräche mit Verbandsräten zum Regionalplanvorentwurf

weitere Zeitschiene



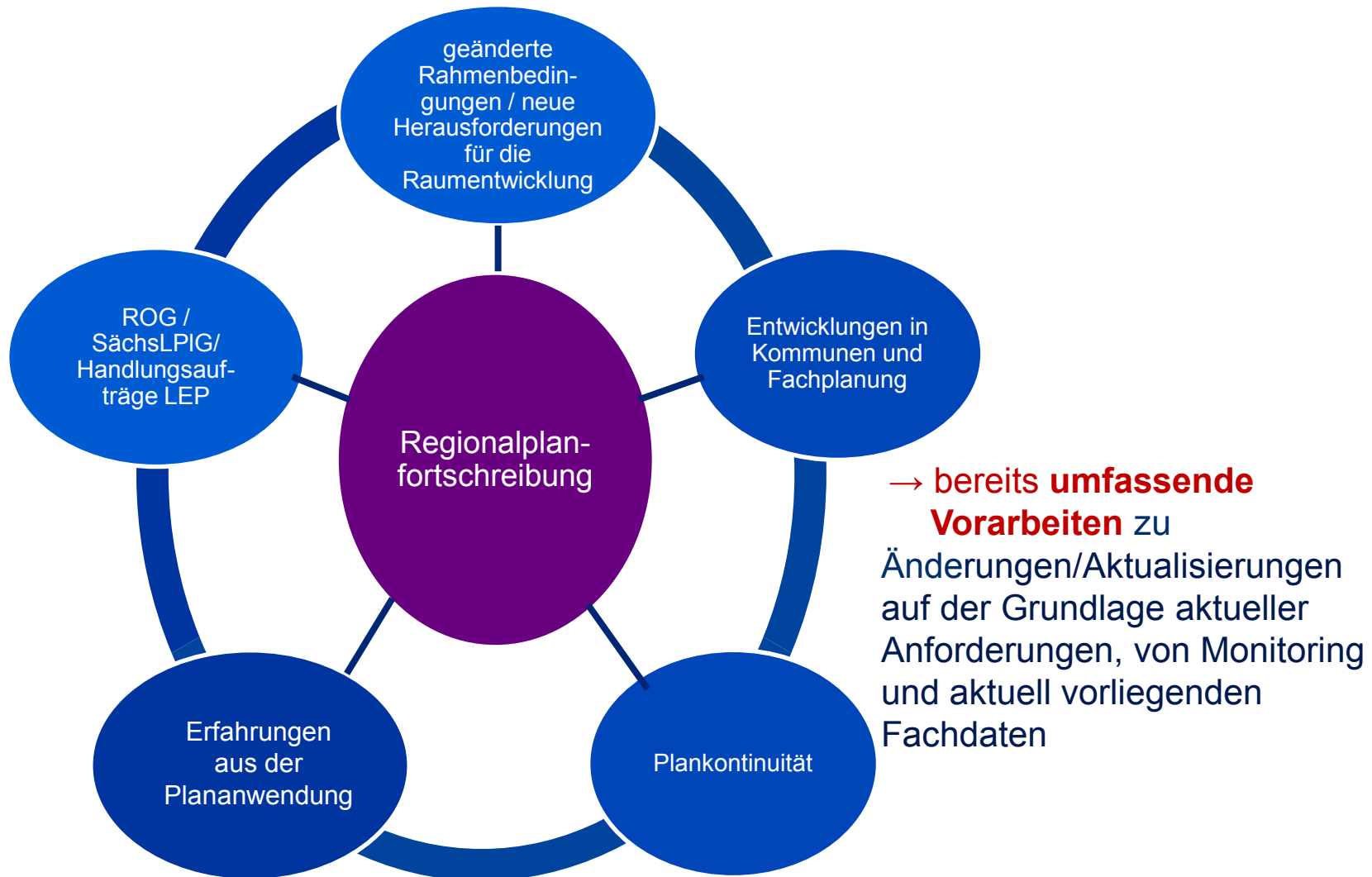

Charakter des Vorentwurfs

„Rohentwurf“ → klar erkennbare Plankonturen; unterschiedl. Reifegrad der Kapitel

- ✓ **erste Vorschläge** zu textlichen und zeichnerischen Festlegungen (Ziele, Grundsätze) – noch nicht vollständig!
- ✓ zugehörige Begründungen und ergänzende Erläuterungen bzw. Beschreibung der Methodik und planerischen Herangehensweise

→ **keine „festgeklopften“ Inhalte**

Reihe von **Baustellen!**



mit Beschlussfassung zur Einleitung des 1. Beteiligungsverfahrens (§ 6 Abs. 1 SächsLPlIG) **noch keine Planungsentscheidungen!**

Prämissen: schlanker Plan → **Deregulierung** auf der formellen Planungsschiene

- ✓ Vermeidung von Doppelregelungen mit LEP und geltenden Rechtsnormen
- ✓ Vorhandensein von raumordnerischem Regelungs**bedarf** und raumordnerischer Regelung**möglichkeit**

Gliederung Vorentwurf

- folgt Gliederung des späteren Planentwurfs;
LEP als Grundlage
(*Vergleichbarkeit und Harmonisierung der Pläne*)
→ aktuell wird **nicht für alle Themen** des LEP
Konkretisierungsbedarf für Festlegungen auf der regionalen Ebene gesehen
(z. B. Daseinsvorsorge)

I. LEITBILD FÜR DIE ENTWICKLUNG DER REGION OBERES ELBTAL/ OSTERZGEBIRGE ALS LEBENS- UND WIRTSCHAFTSRAUM

II. ZIELE UND GRUNDSÄTZE DER RAUMORDNUNG

1 Raumstrukturelle Entwicklung

- 1.1 Zentrale Orte und Verbünde
- 1.2 Gemeinden mit besonderer Gemeindefunktion
- 1.3 Regional bedeutsame Verbindungs- und Entwicklungsachsen

2 Regional-, Siedlungs- und Wirtschaftsentwicklung

- 2.1 Regionalentwicklung
 - 2.1.1 Regionale Kooperation
 - 2.1.2 Räume mit besonderem Handlungsbedarf
- 2.2 Siedlungsentwicklung
 - 2.2.1 Wohnungs- und Siedlungswesen
 - 2.2.2 Regionale Grünzüge und Grünzäsuren
 - 2.2.3 Fluglärm
- 2.3 Wirtschaftsentwicklung
 - 2.3.1 Gewerbliche Wirtschaft
 - 2.3.2 Tourismus und Erholung

3 Verkehrsentwicklung

4 Freiraumentwicklung

- 4.1 Freiraumschutz
 - 4.1.1 Ökologisches Verbundsystem / Arten- und Biotopschutz
 - 4.1.2 Kulturlandschaft
 - 4.1.3 Boden und Grundwasser
 - 4.1.4 Hochwasservorsorge
 - 4.1.5 Siedlungsklima
- 4.2 Freiraumnutzung
 - 4.2.1 Landwirtschaft
 - 4.2.2 Forstwirtschaft
 - 4.2.3 Bergbau und Rohstoffsicherung

5 Technische Infrastruktur

- 5.1 Energieversorgung
 - 5.1.1 Windenergienutzung
 - 5.1.2 Netzausbau
- 5.2 Wasserversorgung

Aufbau der einzelnen Plankapitel

Thema/Kapitelüberschrift

„Erläuterungskasten“

- ✓ Anliegen
- ✓ wesentliche Änderungen ggü. Regionalplan 2009
- ✓ Benennung von besonders diskussionswürdigen Inhalten und „Baustellen“
- ✓ besondere Erwartung an Mitwirkung bestimmter Stellen/TöB 

nachrichtliche Wiedergabe von Zielen des LEP

- ✓ *Handlungsaufträge*
- ✓ *Handlungsanordnungen zu zeichnerischen Festlegungen im Regionalplan*

Kartenhinweise

- ✓ zu zeichnerischen Festlegungen und deren Arbeitsstand

Textliche Ziele und Grundsätze (nicht bei allen Kapiteln)

Begründung zu bereits zur Diskussion gestellten zeichnerischen und textlichen Festlegungen bzw. Beschreibung der planerischen Herangehensweise

Kartendarstellungen Vorentwurf

Karten mit unterschiedlichem „Reife“grad

höher:

- Raumstruktur
- überwiegend kleinmaßstäbliche thematische Karten mit spezifischen fachplanerischen Inhalten

weniger fortgeschritten:

- Raumnutzungen / -funktionen
- besondere Anforderungen an Raumnutzungen und Handlungsbedarfe im Raum

(drei großformatige Karten A0)

besonderer Diskussions- u. Abwägungsbedarf durch mögliche Raumnutzungskonkurrenzen!!!

Kartendarstellungen Vorentwurf

in Übereinstimmung mit Stand des Verfahrens - Spiegel des erreichten Arbeitsstandes

- zeichnerische Festlegungen noch unvollständig (objektive und verfahrensrelevante Gründe)
- Festlegungen zu **Vorrang- und Vorbehaltsgebieten** zunächst **Anspruchsfassungen**
 - ✓ Neubau Straße, Radweg, Stadtbahn, Nachnutzung stillgelegte Eisenbahntrassen
 - ✓ Hochwasserabfluss und -rückhalt, Anpassung an Hochwasser, Hochwasserrückhaltebecken
 - ✓ Waldmehrung und Waldschutz
 - ✓ Wasserversorgung
 - ✓ Hochspannungsleitungen
 - ✓ Kulturlandschaftsschutz
- noch keine Ausweisungen zu
 - Vorsorgestandorten Industrie und Gewerbe
 - Arten- und Biotopschutz
 - Landwirtschaft
 - Rohstoffabbau
 - Vorrang-/Eignungsgebieten Windenergienutzung
- nachrichtliche Übernahmen „dosiert“ (nur zur Begründung und zum besseren Verständnis der zeichnerischen Festlegungen)

Wesentliche Änderungen ggü. Regionalplan 2009/2003

notwendige Änderungen auf der Grundlage LEP - Beispiele

- Änderungen zum Siedlungsbeschränkungsbereich Flughafen Dresden
- Ausweisung von Vorrang- und Vorbehaltsgebieten Kulturlandschaftsschutz
- Ausweisung von Vorranggebieten für die langfristige Rohstoffsicherung
- Ausweisung von Vorrang-/ Eignungsgebieten zur Windenergienutzung auf der Grundlage harter und weicher Tabukriterien

...

→ **im Wesentlichen kein oder nur beschränkter Ermessensspielraum des RPV**

über die notwendigen Änderungen hinausgehende Änderungen

- Neuaufnahme Kap. Regionalentwicklung/regionale Koop.
- Vorschlag zur Aufnahme „Räume mit besonderem Koordinierungsbedarf Hochwasservorsorge/Infrastruktur
- Kap. Tourismus/Erholung: Verzicht auf gebietliche und standörtliche Präferenzen für die zukünftige touristische Entwicklung
- keine separaten Festlegungen zur Avifauna und zu störungsempfindlichen Tierarten → Integration in die noch festzulegenden VRG Arten- und Biotopschutz
- gebietliche Festlegungen zum Landschaftsbild
- Kap. Verkehr: Aufwertung des Trassenschutzes für Radwege, ÖPNV- und stillgelegte Eisenbahnstrecken

...

→ **mit dem Vorentwurf zur Diskussion gestellt**

Teil Windenergienutzung

Diskussion der Methodik sowie der harten und weichen Tabukriterien

noch keine kartographische Darstellung der Potenzialflächen

Gründe:

- als weiche Tabuzonen fungierende regionalplanerische Festlegungen noch unvollständig und unabgewogen
- erhebliche Änderungen zu den Festlegungen Landschaftsbild
- detaillierte Erfassung zum Siedlungsbestand noch nicht abgeschlossen
- größtmögliche Versachlichung der Diskussion um die weichen Tabukriterien

Ergebnisse des Arbeitskreises Windenergienutzung

→ allen Verbandsräten am 13.03.2015 zugesandt



- **Regionalplanvorentwurf Stand 03/2015 und Scopingunterlagen**
- **Übersicht zu den Änderungen ggü. Stand 03/2015 (Anlage 2 zur BV VV 02/2015) sind Resultat aus**
 - ✓ Maßgaben des PA vom 6. Mai 2015
 - ✓ Anregungen aus den Mitgliedskörperschaften im Zusammenhang mit o. g. Maßgaben des PA (bis Ende Mai 2015)
 - ✓ Anregungen aus Arbeitsgesprächen mit den Verbandsräten Anfang Juni
 - ✓ von der VGS vorgeschlagene Aktualisierungen, Korrekturen, Ergänzungen
- **Beschluss des PA vom 6. Mai 2015**
- **Liste der TöB sowie Einrichtungen und Stellen, die im Verfahren nach § 6 Abs. 1 SächsLPIG beteiligt werden sollen**
über gesetzliche Anforderungen hinaus: kein Ausschluss der Öffentlichkeit
→ Onlinebeteiligung unter Nutzung des Beteiligungsportals des FS Sachsen

Beschlussvorlage VV 02/2015

Beschlusstext

1. Die Verbandsversammlung beschließt die Durchführung des Beteiligungsverfahrens zur Mitwirkung bei der Ausarbeitung des Planentwurfs gemäß § 6 Abs. 1 SächsLPIG und § 9 Abs. 1 Satz 2 ROG auf der Grundlage des Regionalplanvorentwurfs, Stand 03/2015 (Anlage 1) einschließlich der in Anlage 2 aufgezeigten Änderungen und Ergänzungen sowie der Scopingunterlagen zur Umweltprüfung (Anlage 3).
2. Neben den in § 6 Abs. 1 SächsLPIG benannten, an der Ausarbeitung des Planentwurfs zu beteiligenden Stellen soll bereits in dieser frühen Phase des Regionalplanfortschreibungsverfahrens auch der Öffentlichkeit die Gelegenheit gegeben werden, sich über die Planung zu informieren und einzubringen.
3. Beteiligungszeitraum, in der die Gelegenheit zur Abgabe einer Stellungnahme besteht, soll die Zeit vom 24. August bis 16. Oktober 2015 sein.

TOP 4 Stellungnahmen zu raumbedeutsamen Planungen und Maßnahmen in der Planungsregion - Beratung und Beschlussfassung

- 4.1 Planfeststellungsunterlage Neubau/Ersatzneubau/Ertüchtigung der Hochwasserschutzanlage Nünchritz - Grödel, Landkreis Meißen
- 4.2 Antrag auf Zielabweichung der Gemeinde Klipphausen, Landkreis Meißen
- 4.3 Neuaufstellung des Flächennutzungsplanes der Gemeinde Weinböhla, Landkreis Meißen im Rahmen der frühzeitigen Beteiligung
- 4.4 Entwurf der 6. Änderung des Flächennutzungsplans der Gemeinde Dürrröhrsdorf-Dittersbach, Landkreis Sächsische Schweiz-Osterzgebirge

TOP 4.1 Stellungnahme zur Planfeststellungs- unterlage Neubau/Ersatzneubau/ Ertüchtigung der Hochwasserschutz- anlage Nünchritz - Grödel

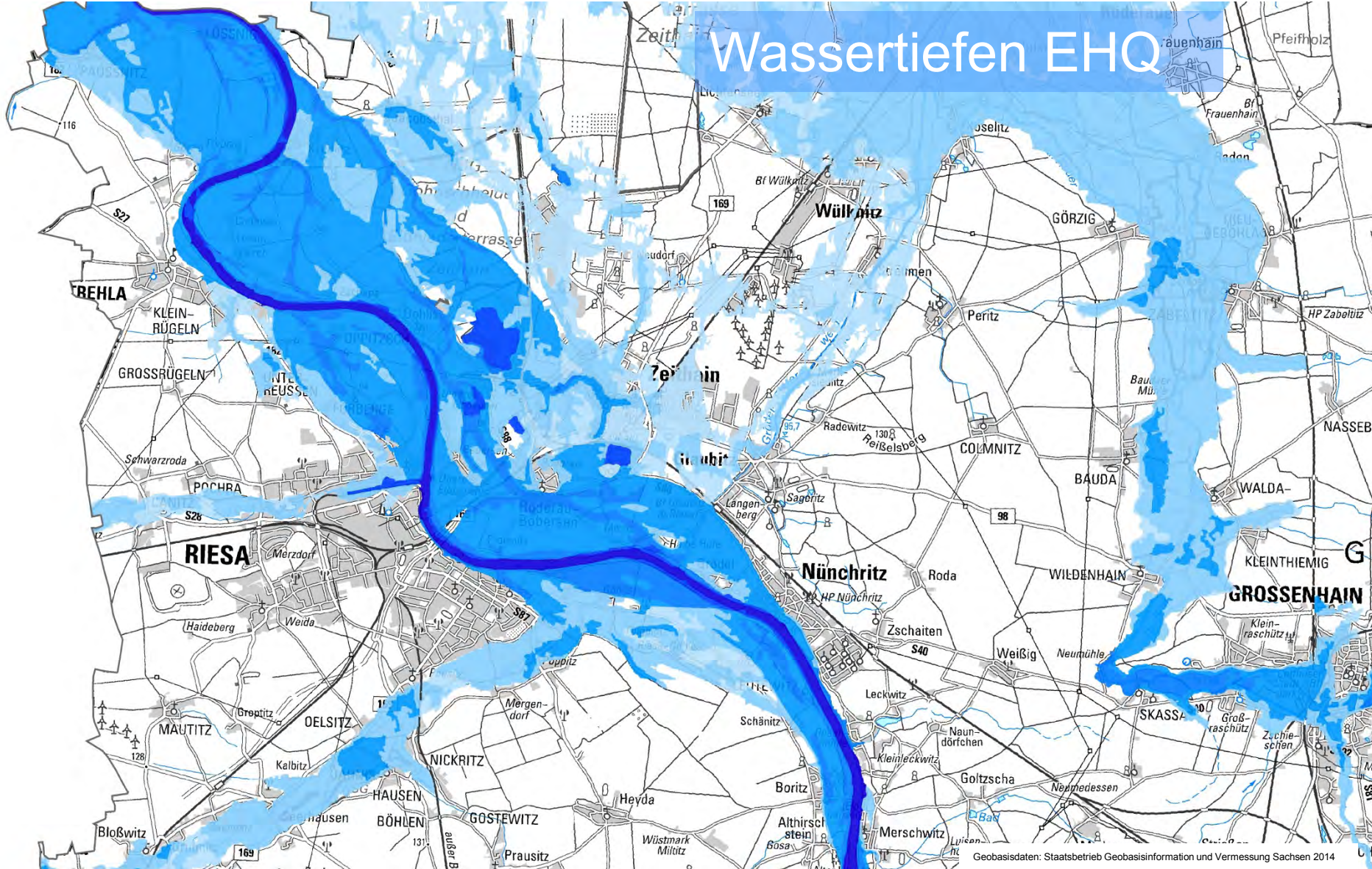

1988



Bild: VGS/ KAZ Bildmess GmbH



Geobasisdaten: Staatsbetrieb Geobasisinformation und Vermessung Sachsen 2014

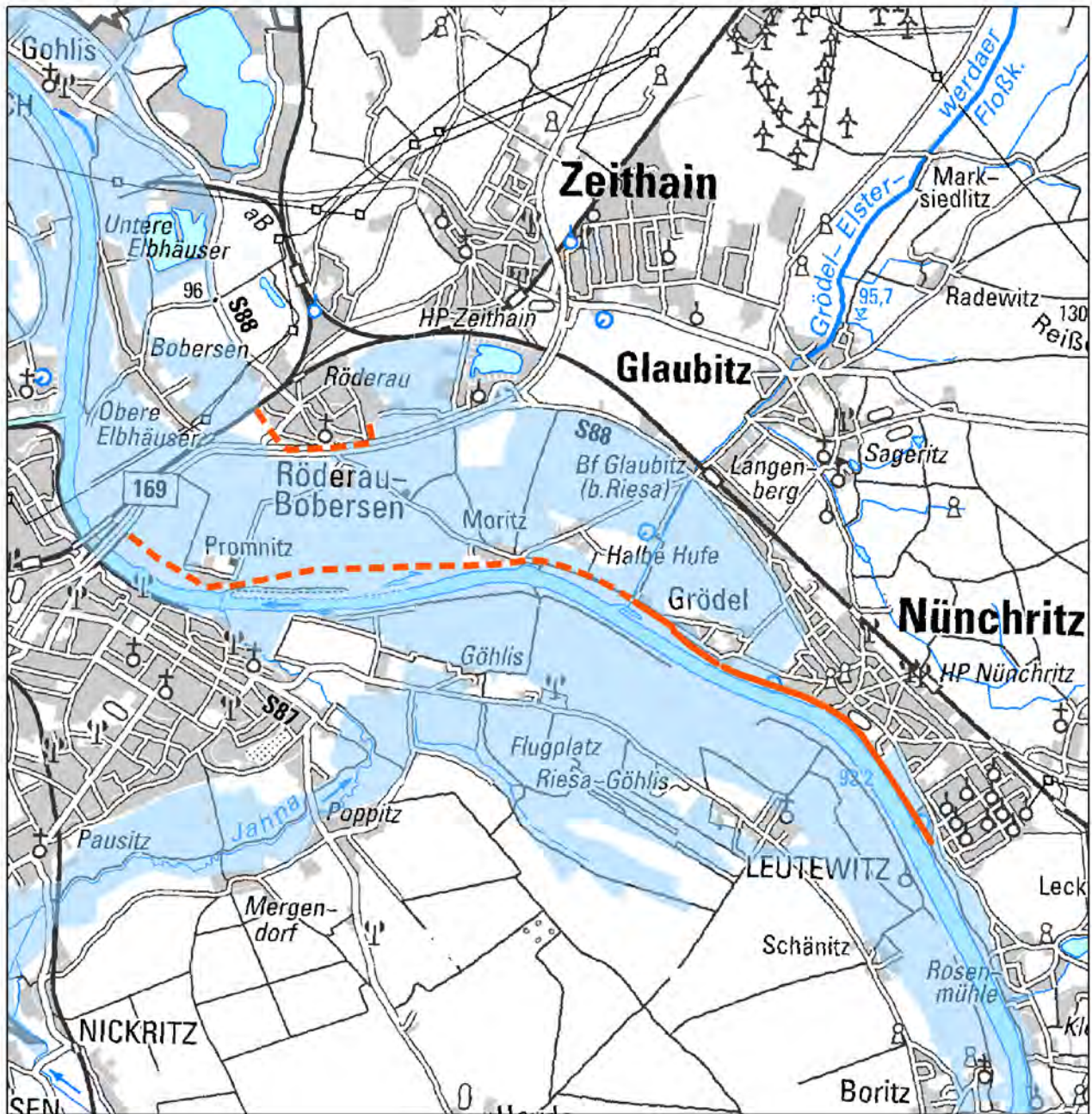

Regionaler Planungsverband
Oberes Elbtal/Osterzgebirge

44. Verbandsversammlung am 08.07.2015

Anlage zu TOP 4.1

**Neubau/Ersatzneubau/Ertüchtigung der
Hochwasserschutzanlage
Nünchritz - Grödel**

- Hochwasserschutzanlage Nünchritz-Grödel
- - - weitere geplante Hochwasserschutzanlagen
- Vorranggebiet Hochwasserschutz



Grundlagen:
Topografische Karte 1 : 100 000
© Staatsbetrieb Geobasisinformation und
Vermessung Sachsen 2014
Trasse Hochwasserschutzanlagen: Landestal-
sperrerverwaltung des Freistaates Sachsen,
Betrieb Oberes Elbtal

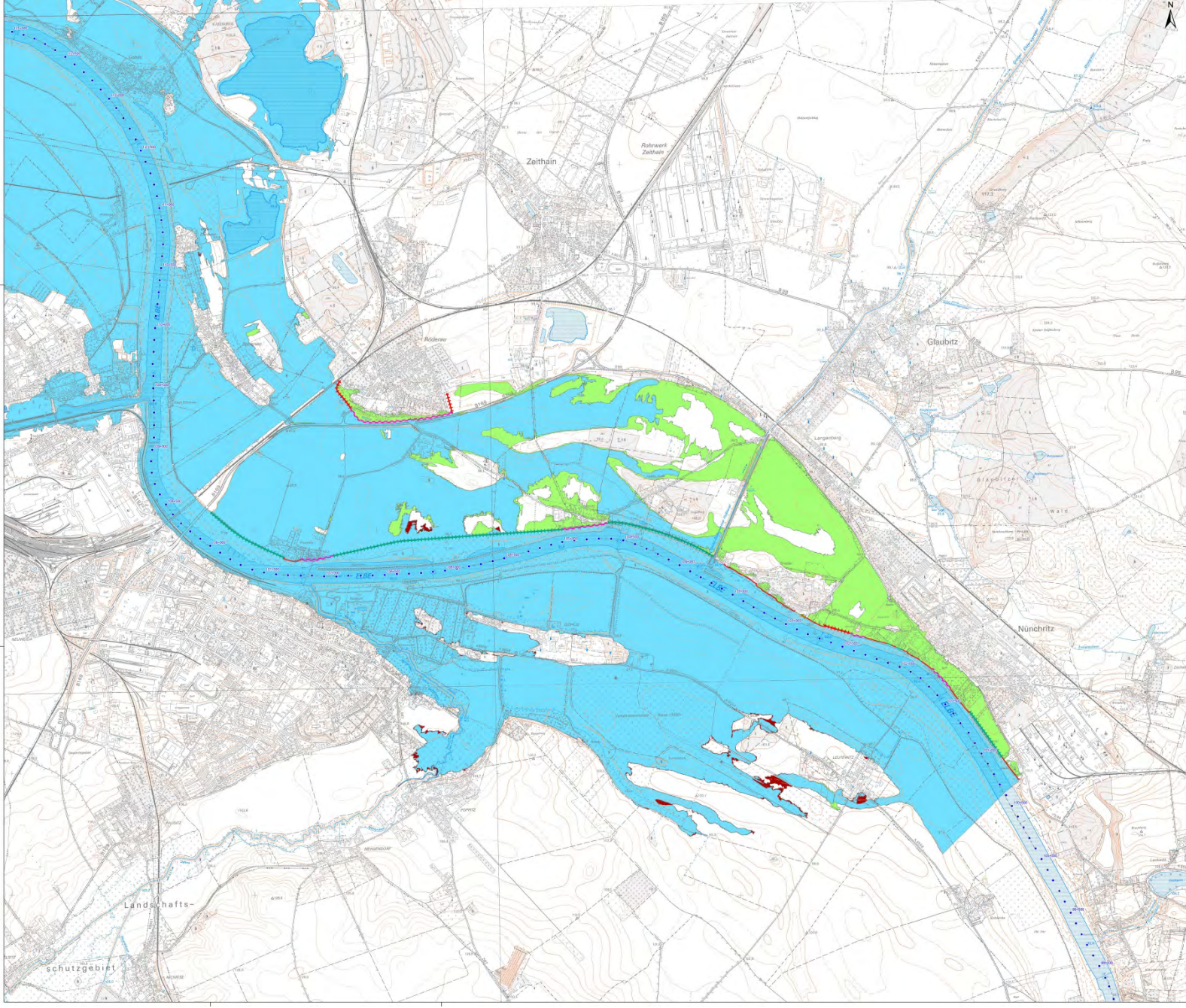

HQ 50

[Info](#) | [Über](#) | [Karte](#) | [Signale](#) | [Bereitschaft](#)

Auftraggeber
 Landesalterplanverwaltung des Freistaates Sachsen
 Bahnhof-Oberes Elster

Auftraggeber

 Planungsgesellschaft
 Am der Platte 8
 01275 Dresden
 Tel. 03 51 22 88 3 30
 email: info@pgo.de

Lagebild Kreis: **Abbildung** Abhängigkeit: Abhängigkeit im Verzeichnis Karte in HQ 50
Landkreis Landkreis **Bezirk** Bezirk **Ortsteil** Ortsteil

Linienkennung	Linienname	Umschreibung
Bov 10-01-143	Rieser	Ertüchtigung/Ertüchtigung HWS-Linie Nünchritz - Riesa
Bov 10-01-143	Rieser	Elb-km 100,60 - 108,40
Bov 10-01-143	Elb-Spand	Überschwemmungsgebiet HQ(50)
Bov 10-01-143	Elb-Spand	Istzustand und Planzustand

Auftrag 4024/2011
Plan 1:10000
Plan 1:10000

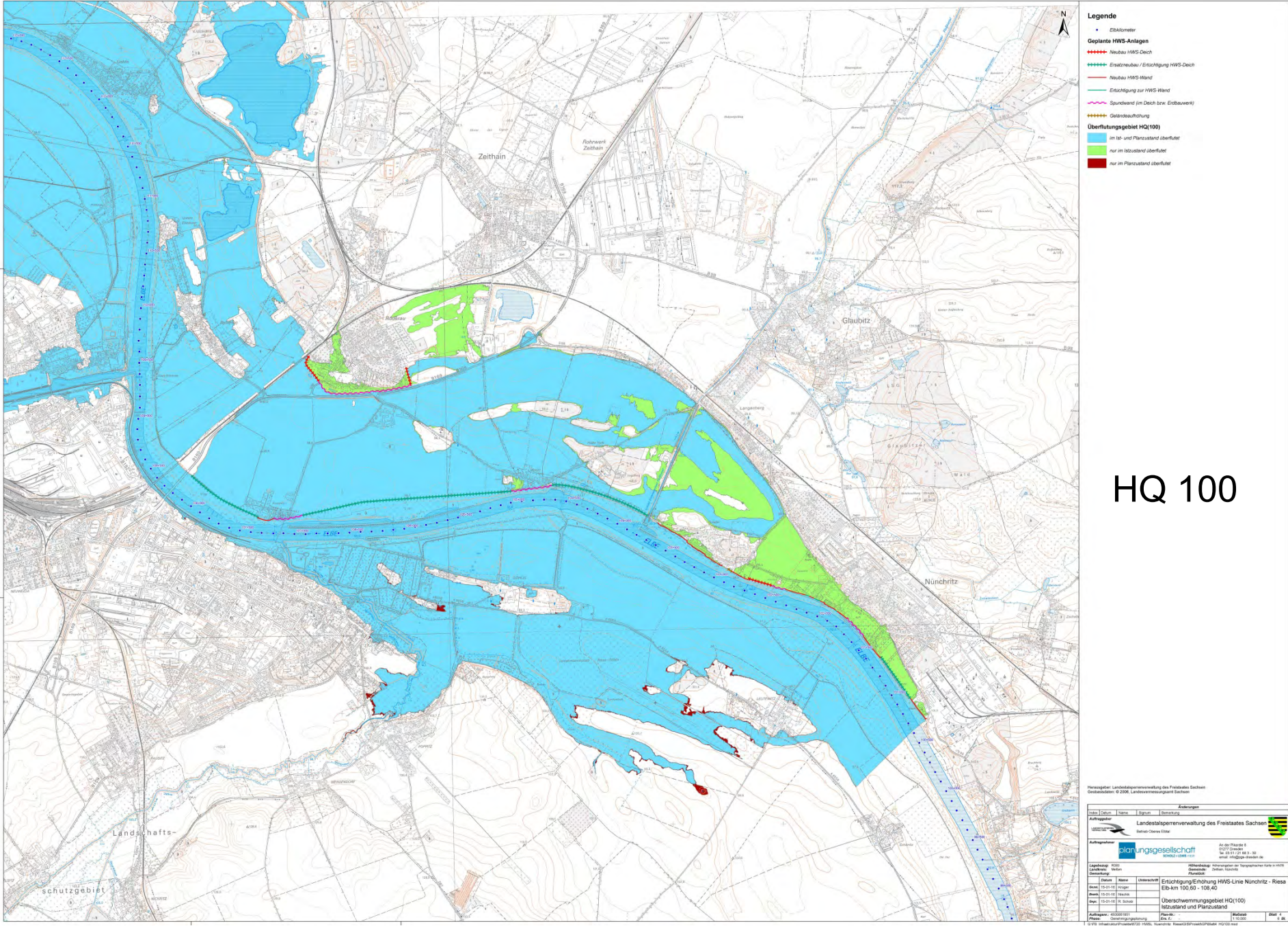

- Legende**
- Eikilometer
 - Geplante HWS-Anlagen**
 - |--- Neubau HWS-Diich
 - |--- Ersatzneubau / Erhöhung HWS-Diich
 - Neubau HWS-Wand
 - Erhöhung zur HWS-Wand
 - Spundwand (im Diich bzw. Einbauwerk)
 - Gabelaufhöhung
 - Überflutungsgebiet HQ(100)**
 - im Ist- und Planzustand überflutet
 - nur im Istzustand überflutet
 - nur im Planzustand überflutet

HQ 100

Herangezogen: Landesratungsverwaltung des Freistaates Sachsen
Geobasisdaten: © 2006, Landesvermessungsamt Sachsen

<small>Info</small>	<small>Daten</small>	<small>Signale</small>	<small>Berechnung</small>
Auftraggeber Landesratungsverwaltung des Freistaates Sachsen Bauhof-Chefverlei			
Auftragnehmer Pflanzungsgesellschaft Landschafts- schutzgebiet			
<small>Leistungsbereich</small>	<small>Objekt</small>	<small>Abgrenzung</small>	<small>Abgrenzung</small>
<small>Linie</small>	<small>Name</small>	<small>Umschreibung</small>	<small>Umschreibung</small>
<small>Datum</small>	<small>Wartung</small>	<small>Erhöhung</small>	<small>Erhöhung</small>
<small>Plan</small>	<small>Wartung</small>	<small>Erhöhung</small>	<small>Erhöhung</small>
<small>Auftrag</small>	<small>Erhöhung</small>	<small>Erhöhung</small>	<small>Erhöhung</small>
<small>Plan</small>	<small>Erhöhung</small>	<small>Erhöhung</small>	<small>Erhöhung</small>
<small>Plan</small>	<small>Erhöhung</small>	<small>Erhöhung</small>	<small>Erhöhung</small>

© VLS - Landesvermessungsamt des Freistaates Sachsen, Nünchritz, 100/100





Beschlussvorlage VV 03/2015

Beschlusstext:

Die Verbandsversammlung beschließt, den unter Punkt 2 enthaltenen Wortlaut der regionalplanerischen Beurteilung des in der Anlage beigefügten Entwurfs der Stellungnahme als Stellungnahme des Regionalen Planungsverbandes Oberes Elbtal/Osterzgebirge gegenüber der Landesdirektion Sachsen abzugeben.

regionalplanerische Beurteilung

Es besteht ein Konflikt mit Ziel 7.4.2 des Regionalplans (Vorranggebiet Hochwasserschutz), da Rückhalteraum ersatzlos verlorengelht.

TOP 4.2 Stellungnahme zum Antrag auf Zielabweichung für die 5. Änderung des Bebauungsplanes „Gewerbepark I Klipphausen“

TOP 4.2 Stellungnahme Zielabweichung Klipphausen

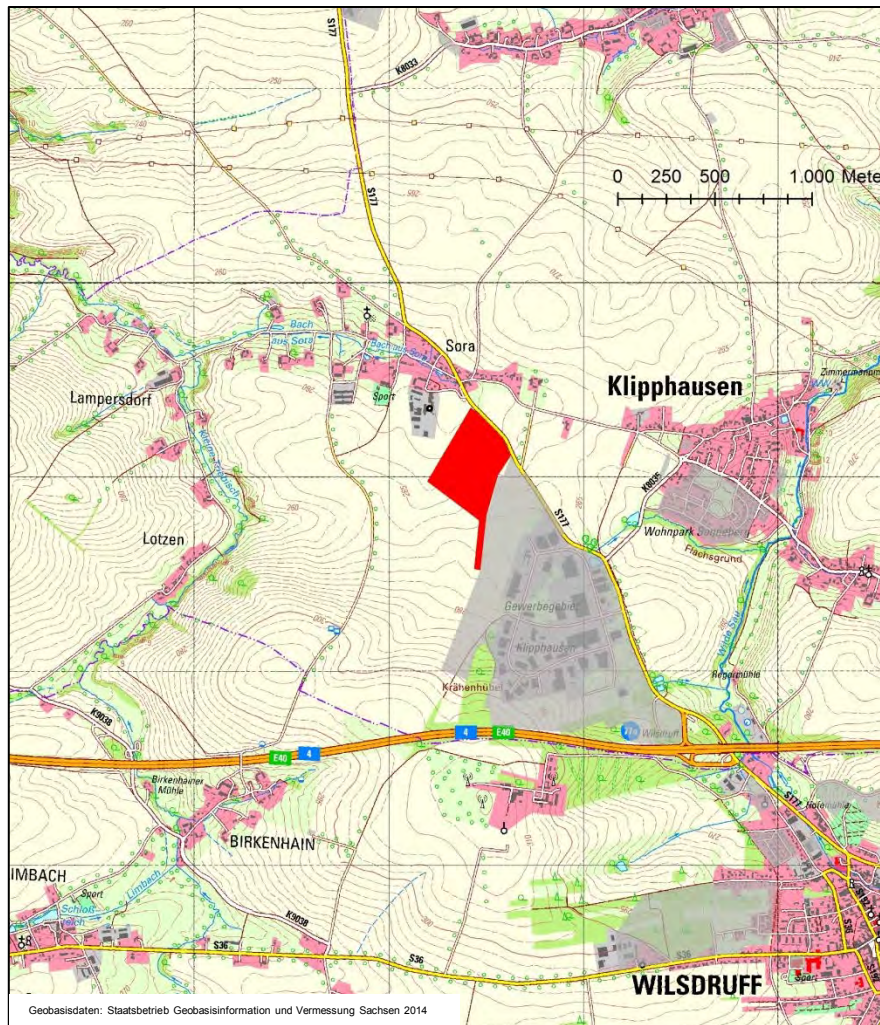

Lageplan

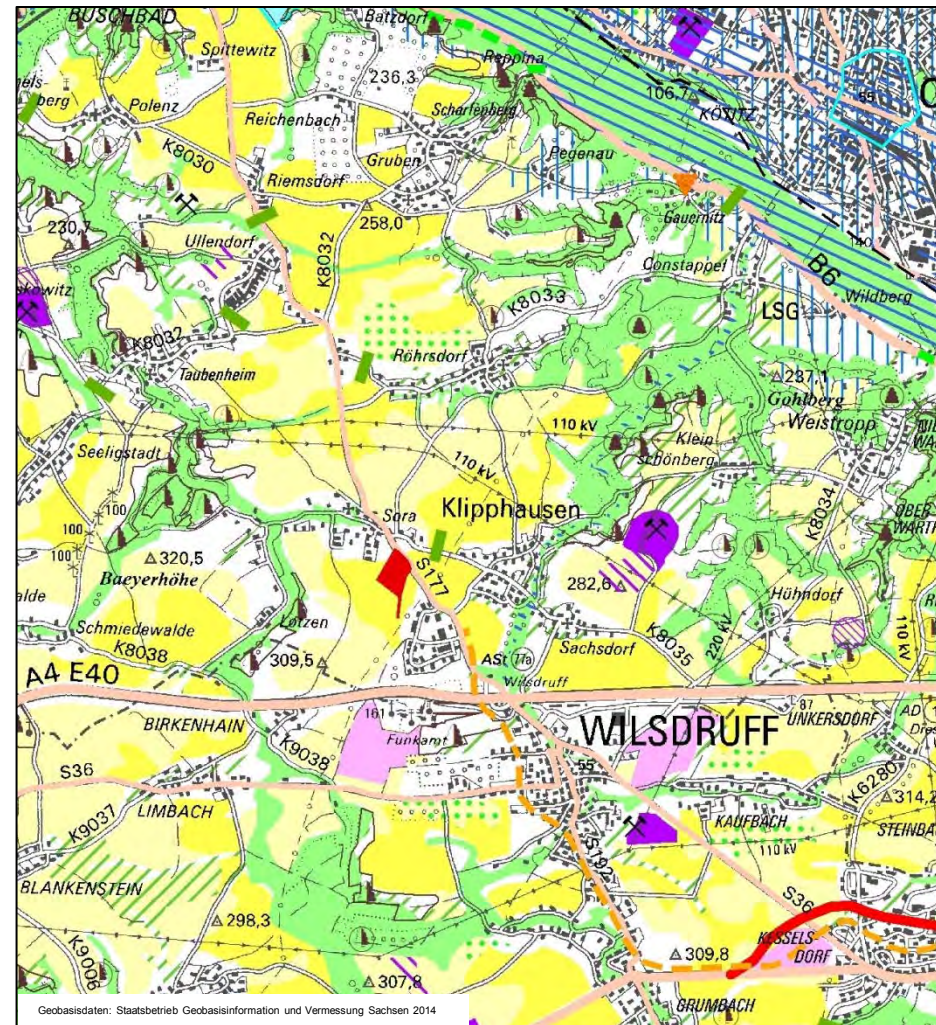

Regionalplan



Beschlussvorlage VV 04/2015

Beschlusstext:

Die Verbandsversammlung beschließt, den in der Anlage beigefügten Entwurf der Stellungnahme (Punkte 1 und 2) als Stellungnahme des Regionalen Planungsverbandes Oberes Elbtal/Osterzgebirge gegenüber der Landesdirektion Sachsen abzugeben.

regionalplanerische Beurteilung

... Gegenstand der beantragten Zielabweichung ist die gewerbliche Nutzung auf einer 14,3 ha großen Fläche, die in der Karte Raumnutzung des Regionalplanes zum überwiegenden Teil als **Vorranggebiet für Landwirtschaft** ausgewiesen ist. Aus Sicht des Regionalen Planungsverbandes ist die **Zielabweichung im beantragten Einzelfall vertretbar**.

...

TOP 4.3 Stellungnahme zur Neuaufstellung des Flächennutzungsplanes der Gemeinde Weinböhla, Landkreis Meißen

Beschlussvorlage VV 05/2015

Beschlusstext:

Die Verbandsversammlung beschließt, den unter Punkt 2 enthaltenen Wortlaut der regionalplanerischen Beurteilung des in der Anlage beigefügten Entwurfs der Stellungnahme als Stellungnahme des Regionalen Planungsverbandes Oberes Elbtal/Osterzgebirge gegenüber der Gemeinde Weinböhla abzugeben.

regionalplanerische Beurteilung:

- über den ermittelten Bedarf hinausgehende Baulandausweisungen erläutern
- Prüfung der Rücknahme einer im überschwemmungsgefährdeten Gebiet ausgewiesenen genehmigten gewerblichen Baufläche

TOP 4.4 Stellungnahme zum Entwurf der 6.
Änderung des Flächennutzungsplanes der
Gemeinde Dürrröhrsdorf-Dittersbach,
LK Sächsische Schweiz-Osterzgebirge

Beschlussvorlage VV 06/2015

Beschlusstext:

Die Verbandsversammlung beschließt, den unter Punkt 2 enthaltenen Wortlaut der regionalplanerischen Beurteilung des in der Anlage beigefügten Entwurfs der Stellungnahme als Stellungnahme des Regionalen Planungsverbandes Oberes Elbtal/Osterzgebirge gegenüber der Gemeinde Dürröhrsdorf-Dittersbach abzugeben.

regionalplanerische Beurteilung

- bei der Ausweisung einer neuen Baufläche im Vorbehaltsgebiet Landwirtschaft Umgang mit dem Belang der Erhaltung des Bodens erläutern
- Verzicht auf neue Bauflächen in überschwemmungsgefährdeten Bereichen

TOP 5 Verbandshaushalt – Eröffnungsbilanz Doppik: Beratung und Beschlussfassung zum Prüfbericht des Staatlichen Rechnungsprüfungsamtes

- Feststellung der EöB durch die Verbandsversammlung am 15. Mai 2014
- Übersendung der Eröffnungsbilanz mit örtlichem Prüfbericht und Beschluss der Verbandsversammlung mit Schreiben vom 15.05.2014 an das Staatliche RPA Wurzen
- Vor-Ort-Prüfung in der VGS durch das Staatliche RPA Wurzen Ende Januar 2015 und Erhalt des Prüfberichtes vom 20.05.2015 im Mai 2015

nach SächsGemO Pflicht zur Vorlage des Prüfberichts an die Verbandsversammlung und Beratung in öffentlicher Sitzung innerhalb von sechs Monaten.

Prüfungsbericht → 5 Folgerungen

- Vervollständigung der Dokumentation der EöB*
- Einhaltung der Unterzeichnungsregelung
- Überarbeitung der Abschreibungstabelle*
- richtige Unterscheidung zwischen Rückstellung und Verbindlichkeiten
- Darstellung und Erläuterung von Haushaltsausgaberesten im Anhang

* *Feststellungen zur Stellungnahme bis 20.08.2015*

Beanstandungen erledigt bzw. im JA 2014 beachtet !

Beschlussvorlage VV 07/2015

Beschlusstext

Die Verbandsversammlung nimmt nach Beratung in öffentlicher Sitzung den Prüfungsbericht zur überörtlichen Prüfung der Eröffnungsbilanz des Regionalen Planungsverbandes Oberes Elbtal/Osterzgebirge zur Kenntnis. Die Verbandsgeschäftsstelle wird beauftragt die notwendigen Maßnahmen zur Abstellung der Prüfungsfeststellungen durchzuführen sowie die seitens des Regionalen Planungsverbandes notwendigen Schritte zum formellen Abschluss der überörtlichen Prüfung zu tätigen.

TOP 6 Beratung und Beschlussfassung zu einer neuen Geschäftsordnung des Regionalen Planungsverbandes

Anlass der Novellierung

- Beschlusses VV 03/2014 – Veröffentlichung der Niederschriften von öffentlichen Sitzungen im Internet
→ **Beauftragung der Geschäftsstelle zur generellen Überprüfung und Überarbeitung**
- bisherige GO aus den Jahren 1992/1994

Geschäftsordnung des Regionalen Planungsverbandes "Oberes Elbtal/Osterzgebirge"	
Inhaltsverzeichnis	
§ 1	Beschlußfassung
§ 2	Teilnahme- und Abstimmungspflicht
§ 3	Vorbereitung der Sitzungen
§ 4	Geschäftsgang
§ 5	Beratung
§ 6	Abstimmung
§ 7	Wahl des Verbandsvorsitzenden und der Stellvertreter
§ 8	Handhabung der Ordnung
§ 9	Niederschrift
§ 10	Einsichtnahme durch Verbandsräte, Abschriften
§ 11	Einsichtnahme durch Bürger der Mitglieder des Regionalen Planungsverbandes
§ 12	Geschäftsgang des Planungsausschusses
§ 13	Auslegung der Geschäftsordnung
§ 14	Inkrafttreten

Geschäftsordnung (GO) neu

- Überarbeitung §§ Umgang mit den Niederschriften

- Ergebnis Überprüfung der übrigen Inhalte
 - ✓ redaktionelle Änderungen / Aktualisierungen
 - ✓ Streichung von Doppelregelungen innerhalb der GO und i. Zhg. mit anderen Rechtsvorschriften
 - ✓ Schließen vorhandener Lücken
 - ✓ Klarstellungen
 - ✓ Aufgreifen von Erfahrungen aus der Anwendungspraxis

Orientierungsgrundlagen der Überprüfung:

- GO alt
- GO der anderen RPV
- GO Kreistag Landkreis

PA hat auf seiner Sitzung am 26.02.2015 der Verbandsversammlung die Beschlussfassung der neuen GO ohne Änderungen empfohlen.

Beschlussvorlage VV 08/2015

Beschlusstext

Die Verbandsversammlung beschließt die in Anlage 1 beigefügte Neufassung der Geschäftsordnung für den Regionalen Planungsverband Oberes Elbtal/Osterzgebirge.

TOP 7 Bekanntgaben, Anfragen, Sonstiges

Anfrage an den RPV OEOE als Fallstudienregion im Rahmen einer Vorstudie zu einem neuen MORO

Regionalentwicklung und Hochwasserschutz in Flussgebieten (Elbe, 1.Phase) April 2015 - April 2017

**Zusammenspiel Hochwasserrisiko-
management und Regionalplanung/
Regionalentwicklung;**

Fallstudienregionen

- Untersuchung Zusammenspiel HRM und Regionalplanung;
- Wirkung aktueller Festlegungen;
- inwieweit kommen schon Risikovermeidungs-, minimierungs- und -kompensationsstrategien zur Anwendung;
- Akteurs- und Konfliktanalyse;
- Lösungsansätze

weitere Informationen/Bekanntgaben

- Arbeitsbericht 2014 wurde mit Unterlagen versandt
- nächste Sitzungstermine
 - Verbandsversammlung: 25.11.2015, 14:00 Uhr, Kulturrathaus in Dresden
 - Planungsausschuss: 30.09.2015, 13:00 Uhr, ZAOE in Radebeul