Karte 17 (Erläuterungskarte)

Regionalplan Oberes Elbtal/Osterzgebirge

1. Gesamtfortschreibung 2009

Sichtexponierter Elbtalbereich und Kleinkuppenlandschaft

Kap. 7.2 und Kap. 14.2

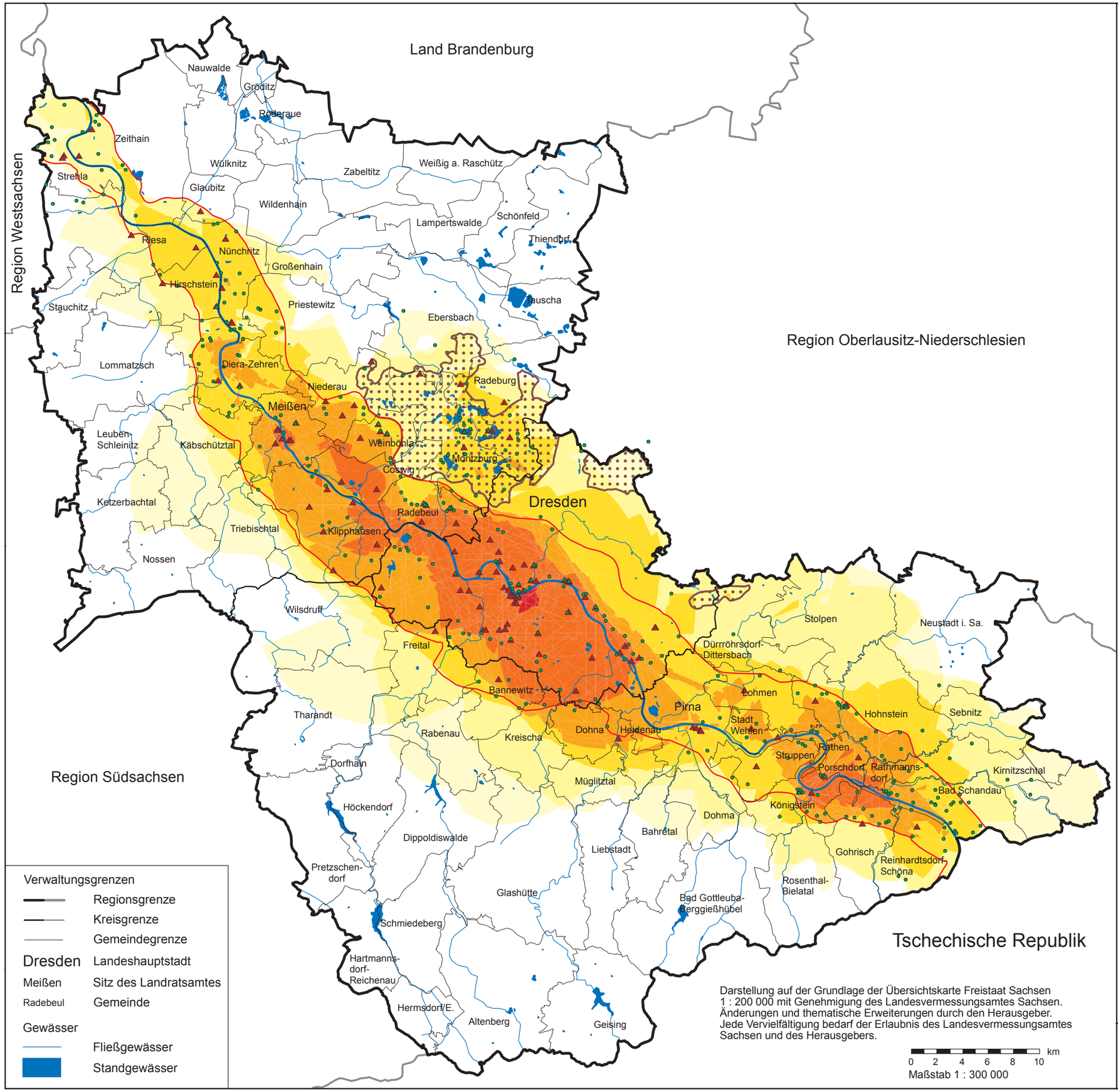

sichtexponierter Elbtalbereich
(gemäß diesbezüglicher Ausweisung in der Karte "Landschaftsbereiche mit besonderen Nutzungsanforderungen")

Kleinkuppenlandschaften um Moritzburg, Langebrück und Rossendorf
(gemäß diesbezüglicher Ausweisung in der Karte "Landschaftsbereiche mit besonderen Nutzungsanforderungen")

Aussichtspunkt

sichtexponiertes historisches Kulturdenkmal

Mehrfachüberlagerung von bedeutsamen Sichtfeldern

- 1
- 2 bis 4
- 5 bis 10
- 11 bis 20
- 21 bis 50
- 51 bis 60

Regionaler Planungsverband Oberes Elbtal / Osterzgebirge